

biolog))id

Connecting healthcare to empower people

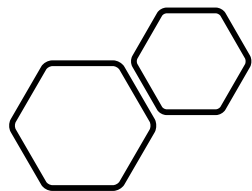

Présentation de la solution Biolog-ID

Biolog-id est le leader mondial dans le développement et le service de solutions d'identification et de traçabilité des produits sanguins et des préparations thérapeutiques injectables en oncologie. Devenus objets connectés grâce à la technologie **RFID**, ces produits de santé sensibles sont gérés par les plateformes **Biolog-id** qui en assurent la traçabilité en temps réel et en tout lieu, assurant ainsi aux professionnels de santé, l'accès permanent aux informations critiques pour l'accomplissement de leurs activités. Leur module **Business Intelligence** apportent par ailleurs aux décideurs clés les outils de pilotage stratégique des chaînes transfusionnelles. **Biolog-id** participe pleinement à la transformation Digitale de la Santé.

biolog)id
Connecting healthcare to empower people

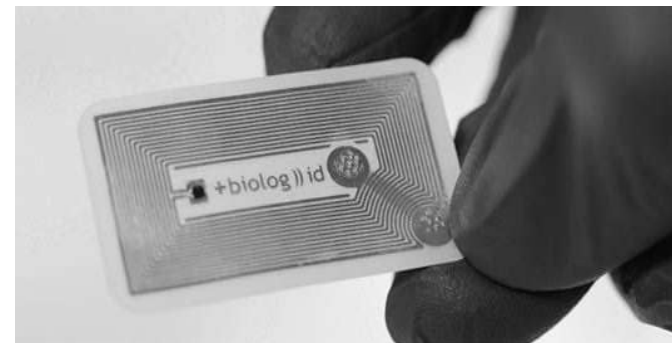

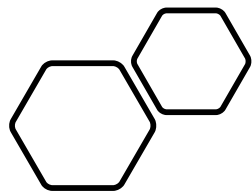

Présentation de la solution Biolog-ID



L'accès aux données, leur **traitement** et la **mise à disposition en temps réel** des informations relatives à l'activité d'un **établissement de soins, d'un centre de transfusion, d'un centre anti-cancéreux** ou d'un **laboratoire pharmaceutique** sont des **enjeux** que doivent gérer quotidiennement les professionnels de santé. La solution **Biolog-id** les aide à relever ces défis. Ainsi, elle **transforme un produit de santé sensible** (*poche de sang, de plasma ou préparation de chimiothérapie*) en véritable **objet connecté** qui communique en temps réel avec les utilisateurs. Fort de ses premiers **succès commerciaux à l'international** (USA, Inde, Écosse,...), la société a lancé à l'automne 2020 une opération de **PRE-IPO de 35 M €** afin d'accélérer son implantation mondiale au travers d'un réseau commercial direct et de distributeurs. L'objectif est une **introduction en bourse** de la société au **NASDAQ** courant **2022**.

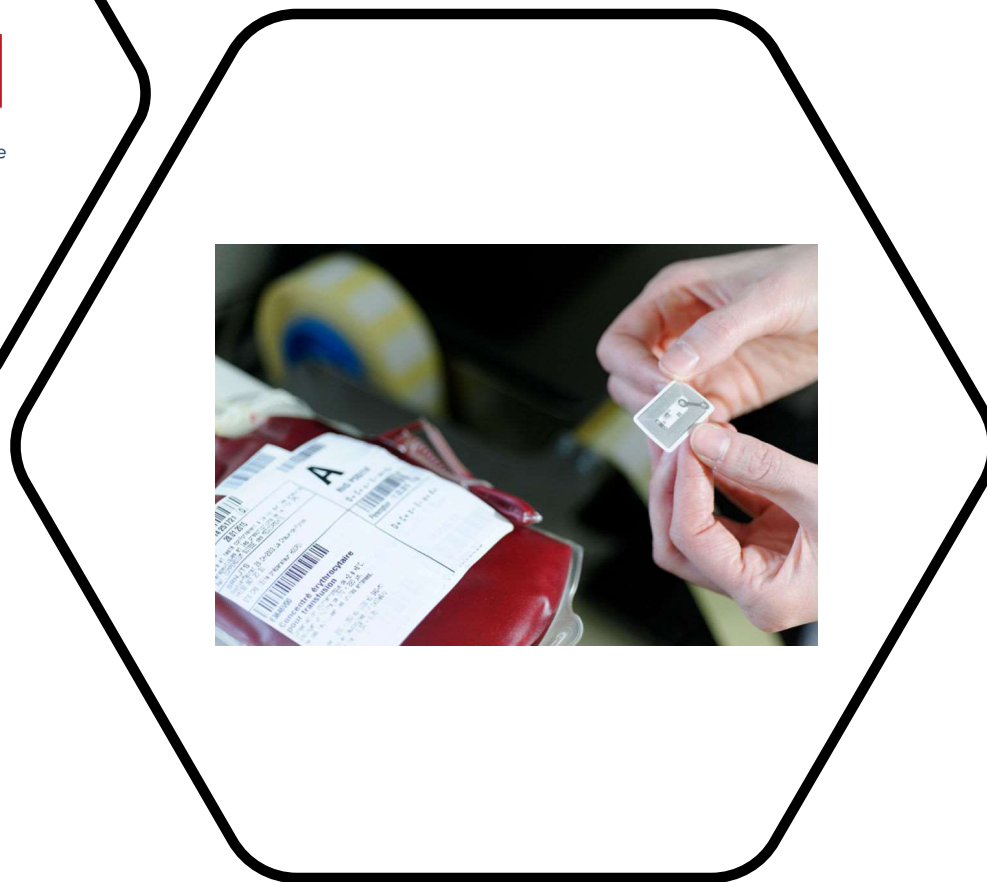

LES DOMAINES D'APPLICATIONS



Produits Sanguins Labiles



Plasma de fractionnement



Chimiothérapie

GESTION DE LA CHAÎNE TRANSFUSIONNELLE DU DONNEUR AU RECEVEUR.

La solution Transfusion combine :

- ✓ une étiquette électronique (tag RFID) apposée sur chaque unité de sang,
- ✓ des kits de stockage intelligents SST® ([voir la vidéo de présentation](#)),
- ✓ des lecteurs/encodeurs RFID installés sur les points stratégiques de la chaîne et une suite logicielle.

La solution Transfusion est complétée par le module X-Match® qui garantit l'administration du bon produit au bon patient.

La solution Biolog-Transfusion® s'adresse aux :

- ✓ centres de transfusion sanguine,
- ✓ banques de sang,
- ✓ établissements de santé.

BIOLOG » TRANSFUSION



biolog » id

Connecting healthcare to empower people

CHIFFRES CLEFS



Présent dans
13 pays



+100 collaborateurs
dans le monde



+100 sites
opérationnels
+30 sites en cours d'audit



+100 brevets
internationaux



8M de tags annuel



3 awards



Certifications
ISO 9001V2015 &
ISO 13485V2016

Présence de Biolog-ID sur le globe



biolog » id

Connecting healthcare to empower people

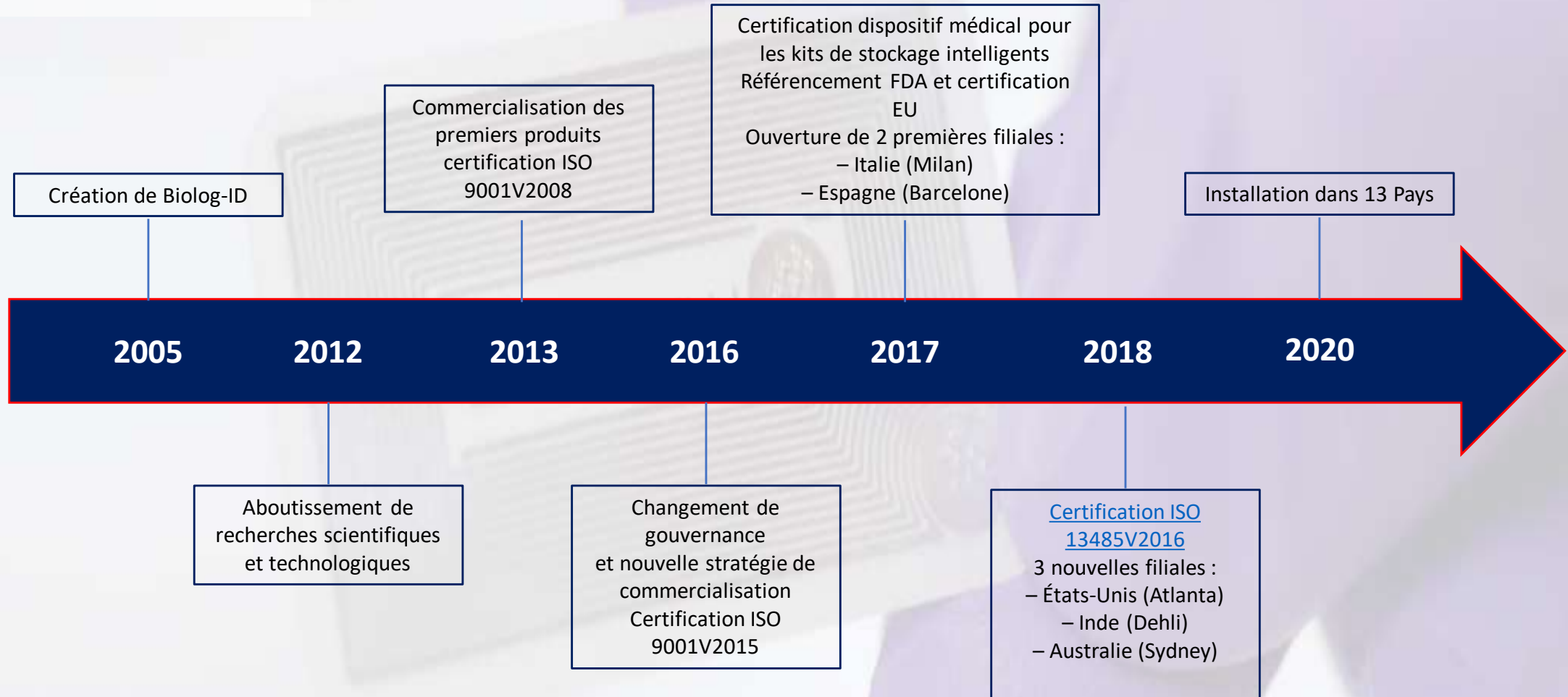

Devenir une Licorne d'ici 2023 !

Biolog-id labellisée une nouvelle fois « French Tech 120 »

Pour la deuxième année consécutive, biolog-id a été sélectionnée pour intégrer ce programme regroupant les 120 sociétés technologiques les plus prometteuses de France.

En tant que lauréate du programme French Tech 120, biolog-id va continuer de bénéficier d'un accompagnement renforcé de la part de l'Etat afin de soutenir sa prochaine phase de développement. Au-delà d'échanger les bonnes pratiques avec les membres de son écosystème, l'entreprise aura accès à une offre de services spécifiques et à une visibilité renforcée.

Si la société ne communique pas sur ses revenus actuels, Biolog-id affirme pouvoir atteindre un chiffre d'affaires de 200 millions d'euros en 2023, ce qui ferait entrer la startup dans le club des licornes. Le marché mondial sur lequel évolue Biolog-id serait estimé à 4 milliards de dollars, d'après Roland-Berger, et devrait progresser dans les années à venir grâce à la forte demande des pays émergents, ainsi que de l'augmentation et du vieillissement de la population.

Les 30 millions d'euros levés seront donc dépensés pour vendre les solutions de l'entreprise auprès de toujours plus d'établissements de santé, partout dans le monde, et donc recruter essentiellement des forces commerciales. La startup compte ainsi passer de 107 à 200 salariés en trois ans.



biolog » id

Connecting healthcare to empower people



LEVÉES DE FONDS

VALORISATIONS PROSPECTIVES DES DIFFÉRENTS CABINETS



OPÉRATION DE CESSION EN COURS EN 2020

OPÉRATIONS DE PRÉ-IPO EN 2020

								560 M€	916 M€	2,6 Mds€
	<i>Solutions de santé connectée, pour gérer et tracer les produits thérapeutiques sensibles (poche sang, plasma, chimio)</i>	5 M€	55 M€	155 M€ nouvelle valorisation (sept. 2020)	Roland Berger et Finexsi (juil. 2020)	Finexsi : 174 M€ (WAAC de 25,4%) Roland Berger : 412 M€ (WAAC de 16%)	35 M€ (opération de PRE-IPO) avant mars 2021	Compte tenu du process de Pré-IPO mis en place pour Biolog-id à partir d'octobre 2020, le cabinet Roland Berger a effectué une actualisation de son rapport stratégique en intégrant l'accélération du développement de la société. La valorisation de Biolog-id a été établie à 412 M€ avec un WAAC de 16%.		
								En parallèle de l'audit stratégique réalisé par Roland Berger, le cabinet de valorisation financière Finexsi, agréé par l'AMF, a été missionné par la société Biolog afin de valoriser la société. La fourchette de valorisation de Finexsi est de 155 M€ à 200 M€, avec une valeur médiane de 174 M€ et un taux d'actualisation (WAAC) de 25,4%. Le travail de valorisation de Finexsi de juillet 2020 n'intégrait pas l'opération de PRE-IPO décidée en septembre 2020.		

Le sigle **WAAC** est l'acronyme de *Weighted Average Cost of Capital*, soit le Coût moyen pondéré au Capital. Il s'agit du taux de rentabilité attendu par les créanciers et actionnaires en contrepartie de leur investissement.

Le *Weighted Average Cost of Capital* s'apparente au coût de financement global d'une société.